

ATO n. 1 "Verbano Cusio Ossola e Pianura Novarese"

CONTO CONSUNTIVO ANNO 2008

ENTRATE		PREVISIONE INIZIALE	VARIAZIONI	PREVISIONE ATTUALE RESIDUI INIZIALI	ACCERTATO	RISCOSSO	DA INCASSARE NEL 2009	RIMANENZE PER IL 2009
SALDO CONTABILE DA GESTIONE 2007-(residui incassati)		102.675,77		102.675,77	€. 102.675,77	€. 102.675,77		
2020007-cap.881000-contributi regionali	COMPETENZA	€. 0,00	€. 0,00	€. 0,00	€. 0,00	€. 0,00	€. 0,00	€. 0,00
	RESIDUO	€.	€.	€.	€. 0,00	€. 0,00	€. 0,00	€. 0,00
	TOTALI	€. 0,00	€. 0,00	€. 0,00	€. 0,00	€. 0,00	€. 0,00	€. 0,00
3010003-cap.1800000-entrate tariffe PDA	COMPETENZA	€. 445.000,00	€. 2.185.326,00	€. 2.630.326,00	€. 2.570.326,00	€. 270.000,00	€. 2.300.326,00	€. 60.000,00
	RESIDUO	€.	€.	€. 30.000,00	€. 30.000,00	€. 30.000,00	€. 0,00	€. 0,00
	TOTALI	€. 445.000,00	€. 2.185.326,00	€. 2.660.326,00	€. 2.600.326,00	€. 300.000,00	€. 2.300.326,00	€. 60.000,00
TOTALE ENTRATE	COMPETENZA	€. 445.000,00	€. 2.185.326,00	€. 2.630.326,00	€. 2.570.326,00	€. 270.000,00	€. 2.300.326,00	€. 60.000,00
TOTALE ENTRATE	RESIDUO	€.	€.	€. 132.675,77	€. 30.000,00	€. 30.000,00	€. 0,00	€. 0,00
TOTALI		€. 445.000,00	€. 2.185.326,00	€. 2.763.001,77	€. 2.703.001,77	€. 402.675,77	€. 2.300.326,00	€. 60.000,00
USCITE		PREVISIONE INIZIALE	VARIAZIONI	PREVISIONE ATTUALE RESIDUI INIZIALI	IMPEGNATO	LIQUIDATO	DA LIQUIDARE NEL 2009	RIMANENZE PER IL 2009
1070402-cap.654000-acquisti	COMPETENZA	€. 10.000,00	€.	€. 10.000,00	€. 10.000,00	€. 4.749,52	€. 5.250,48	€. 0,00
	RESIDUO	€.	€.	€. 17.633,87	€. 17.633,87	€. 10.608,56	€. 7.025,31	€. 0,00
	TOTALI	€. 10.000,00	€.	€. 27.633,87	€. 27.633,87	€. 15.358,08	€. 12.275,79	€. 0,00
1070403-cap.143000-buoni pasto	COMPETENZA	€. 4.000,00	€.	€. 4.000,00	€. 4.000,00	€. 1.694,00	€. 2.306,00	€. 0,00
	RESIDUO	€.	€.	€. 1.080,00	€. 1.080,00	€. 1.080,00	€. 0,00	€. 0,00
	TOTALI	€. 4.000,00	€.	€. 5.080,00	€. 5.080,00	€. 2.774,00	€. 2.306,00	€. 0,00
1070403-cap.1378000 - spese	COMPETENZA	€. 231.000,00	€. -145.888,00	€. 85.112,00	€. 25.112,00	€. 8.280,00	€. 16.832,00	€. 60.000,00
	RESIDUO	€.	€.	€. 75.729,65	€. 75.729,65	€. 59.871,13	€. 15.858,52	€. 0,00
	TOTALI	€. 231.000,00	€. -145.880,00	€. 160.841,65	€. 100.841,65	€. 68.151,13	€. 32.690,52	€. 60.000,00
1070401-cap.344000/345000-spese personale +1070407-cap.2159000-irap	COMPETENZA	€. 200.000,00	€. -10.000,00	€. 190.000,00	€. 190.000,00	€. 160.174,96	€. 29.825,04	€. 0,00
	RESIDUO	€.	€.	€. 38.232,25	€. 38.232,25	€. 38.181,50	€. 50,75	€. 0,00
	TOTALI	€. 200.000,00	€. -10.000,00	€. 228.232,25	€. 228.232,25	€. 198.356,46	€. 29.875,79	€. 0,00
1070403-cap.1892000-contributi destinati ad Enti diversi-Cooperazioni Internazionali-(2007)	COMPETENZA	€.	€. 311.776,00	€. 311.776,00	€. 311.776,00	€. 0,00	€. 311.776,00	€. 0,00
	RESIDUO	€.	€.	€.	€.	€.	€.	€.
	TOTALI	€.	€. 311.776,00	€. 311.776,00	€. 311.776,00	€. 0,00	€. 311.776,00	€. 0,00
1070403-cap.1893000-tariffe PDA per Comunità Montane (2007)	COMPETENZA	€.	€. 2.029.438,00	€. 2.029.438,00	€. 2.029.438,00	€. 0,00	€. 2.029.438,00	€. 0,00
	RESIDUO	€.	€.	€.	€.	€.	€.	€.
	TOTALI	€.	€. 2.029.438,00	€. 2.029.438,00	€. 2.029.438,00	€. 0,00	€. 2.029.438,00	€. 0,00
TOTALE USCITE	COMPETENZA	€. 445.000,00	€. 2.185.326,00	€. 2.630.326,00	€. 2.570.326,00	€. 174.898,48	€. 2.395.427,52	€. 60.000,00
TOTALE USCITE	RESIDUO	€.	€.	€. 132.675,77	€. 132.675,77	€. 109.741,19	€. 22.934,58	€.
TOTALI		€. 445.000,00	€. 2.185.326,00	€. 2.763.001,77	€. 2.703.001,77	€. 284.639,67	€. 2.418.362,10	€. 60.000,00

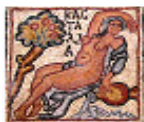

CASSA			
CASSA AL 01/01/2008	+	€.	102.675,77
TOT RISCOSSIONI ANNO 2008	+	€.	300.000,00
TOT LIQUIDAZIONI ANNO 2008	-	€.	284.639,67
CASSA AL 31/12/2008 =	+	€.	<u>118.036,10</u>

SALDO CONTABILE DA GESTIONE 2008			
SOMME ACCERTATE/IMPEGNATE ANNO 2008		€.	2.703.001,77
TOT LIQUIDAZIONI ANNO 2008	-	€.	284.639,67
RESIDUI 2009 =		€.	<u>2.418.362,10</u>